



# VERANSTALTUNGEN

1. Halbjahr 2025



## SEMINARE / LEHRGÄNGE

TERMIN	SCHWEISSEN · FÜGEN · TRENNEN	PREIS
12.02.	<b>Kalibrieren von Schweißeinrichtungen</b>	840,00 €
18.02. - 21.02. 13.05. - 16.05.	<b>Löten metallischer Werkstoffe</b> Ausbildung von Hartlötern und Qualifizierung nach DIN EN ISO 13585	3.680,00 €
26.02.	<b>Sind Ihre Schweißeinrichtungen sicher?</b> Wiederholungsprüfung an Lichtbogenschweißeinrichtungen nach DIN EN 60974-4	840,00 €
12.03. - 13.03.	<b>Einstellung des MSG-Lichtbogens in der automatisierten Fertigung</b>	1.005,00 €
20.03. - 21.03. 19.05. - 20.05.	<b>Erkennen und Bewerten von Schweißnahtunregelmäßigkeiten</b>	1.180,00 €
05.05. - 09.05.	<b>Roboterspezialist geschweißter Produkte – Modul 2</b>	3.015,00 €
21.05. - 22.05.	<b>Crashkurs zum Lötaufichtspersonal</b> Flammlöten und Induktionslöten	1.205,00 €
11.06. - 12.06.	<b>Schraubpraktiker Stahlbau</b>	1.075,00 €
auf Anfrage	<b>Schulung zum Verschraubungsmonteur</b> nach DIN EN 1591-4 – Grundqualifikation	auf Anfrage

TERMIN	KLEBEN	PREIS
18.02.	<b>Kleben im Schienenfahrzeugbau</b> Umsetzung der DIN 6701 in den Betrieben	595,00 €

TERMIN	HERSTELLERQUALIFIKATION · ZERTIFIZIERUNG · ZULASSUNG	PREIS
25.03. - 26.03.	<b>Vorbereitung zur Zertifizierung der WPK</b> nach EN 1090-1 und -2	1.490,00 €
20.05.	<b>Umsetzung von Qualitätsmanagementsystemen für die Schweißtechnik</b> nach ISO 3834	690,00 €

## SEMINARE / LEHRGÄNGE

TERMIN	KORROSIONSSCHUTZ · OBERFLÄCHENTECHNIK	PREIS
18.01. - 31.01. 29.03. - 11.04.	<b>FROSIO Beschichtungsinspektor</b> Lehrgang zur Vorbereitung auf die Prüfung – nach FROSIO Scheme For Surface Treatment (inkl. Prüfung)	5.600,00 €
24.02. - 07.03.	<b>FROSIO Insulation Inspector</b> Lehrgang zur Vorbereitung auf die Prüfung nach FROSIO Scheme for Insulation Inspectors (inkl. Prüfung)	4.880,00 €
13.01. - 31.01. 24.03. - 11.04.	<b>Kombilehrgang zum Erwerb des KOR-Scheins</b> entsprechend der ZTV-Ing in Verbindung mit FROSIO Beschichtungsinspektor (inkl. Prüfung)	7.700,00 €
14.01. - 17.01. 25.03. - 28.03.	<b>Grundlagen für Korrosionsschutz an Stahlbauten</b>	1.650,00 €
06.05. - 09.05.	<b>Assistant Inspector für Beschichtungsarbeiten</b>	2.530,00 €
31.03. - 04.04. 02.06. - 06.06.	<b>Europäischer Thermischer Spritzer nach Richtlinie DVS EWF 1197</b> European Thermal Sprayer (ETS)	auf Anfrage

TERMIN	ALLGEMEINE WEITERBILDUNG · ARBEITSSCHUTZ	PREIS
11.02. - 12.02.	<b>Weiterbildung für Mitarbeiter in Schweißfachbetrieben</b>	1.220,00 €

### KONTAKT

**Bettina Koths**

Telefon: 0203 3781-244

Fax: 0203 3781-321

E-Mail: anmeldung@slv-duisburg.de

## ZERSTÖRUNGSFREIE PRÜFUNG (ZFP)

TERMIN	SICHTPRÜFUNG (VT)	PREIS
13.01. - 18.01. 17.02. - 22.02. 17.03. - 22.03. 05.05. - 10.05.	<b>Sichtprüfung (VT) multisektoriell</b> Stufe 1 und Stufe 2	2.540,00 €
27.01. - 31.01. 03.03. - 07.03. 31.03. - 04.04. 19.05. - 23.05. 23.06. - 27.06. 30.06. - 04.07.	<b>Sichtprüfung (VT) Schweißverbindungen</b> Stufe 1 und Stufe 2	2.540,00 €
03.06. - 06.06.	<b>Sichtprüfung (VT) Schweißverbindungen – Kurzlehrgang</b> Stufe 1 und Stufe 2 für Ingenieure und Techniker	1.975,00 €
jeweils letzter Tag	<b>VT Prüfung und Zertifizierung</b> Stufe 1 und Stufe 2	*969,85 €
12.05. - 16.05.	<b>Sichtprüfung (VT)</b> Stufe 3	2.400,00 €
jeweils letzter Tag	<b>VT Prüfung und Zertifizierung</b> Stufe 3	*1.071,00 €
16.01. - 18.01. 20.02. - 22.02. 20.03. - 22.03. 08.05. - 10.05.	<b>VT-Ergänzung</b> Guss- und Schmiedeteile	1.015,00 €
jeweils letzter Tag	<b>VT Prüfung und Zertifizierung</b> Guss- und Schmiedeteile	* 581,91 €
TERMIN	EINDRINGPRÜFUNG (PT) / MAGNETPULVERPRÜFUNG (MT)	PREIS
07.04. - 12.04. 30.06. - 05.07.	<b>Eindringprüfung (PT) / Magnetpulverprüfung (MT) – Kurzlehrgang</b> Stufe 1 und Stufe 2 für Ingenieure und Techniker	3.880,00 €
jeweils letzter Tag	<b>PT/MT Prüfung und Zertifizierung</b> Stufe 1 und Stufe 2	*1.987,30 €
01.04. - 11.04.	<b>Eindringprüfung (PT) / Magnetpulverprüfung (MT)</b> Stufe 3	3.305,00 €
jeweils letzter Tag	<b>PT/MT Prüfung und Zertifizierung</b> Stufe 3	*2.142,00 €

## ZERSTÖRUNGSFREIE PRÜFUNG (ZFP)

TERMIN	EINDRINGPRÜFUNG (PT)	PREIS
06.01. - 10.01. 17.02. - 21.02. 17.03. - 21.03. 19.05. - 23.05. 02.06. - 06.06.	<b>Eindringprüfung (PT)</b> Stufe 1 und Stufe 2	2.365,00 €
10.04. - 12.04. 30.06. - 02.07.	<b>Eindringprüfung (PT) – Kurzlehrgang</b> Stufe 1 und Stufe 2 für Ingenieure und Techniker	1.975,00 €
jeweils letzter Tag	<b>PT Prüfung und Zertifizierung</b> Stufe 1 und Stufe 2	*969,85 €
01.04. - 04.04.	<b>Eindringprüfung (PT)</b> Stufe 3	1.430,00 €
jeweils letzter Tag	<b>PT Prüfung und Zertifizierung</b> Stufe 3	*1.071,00 €
TERMIN	MAGNETPULVERPRÜFUNG (MT)	PREIS
27.01. - 31.01. 24.02. - 28.02. 24.03. - 28.03. 05.05. - 09.05.	<b>Magnetpulverprüfung (MT)</b> Stufe 1 und Stufe 2	2.365,00 €
07.04. - 09.04.	<b>Magnetpulverprüfung (MT) – Kurzlehrgang</b> Stufe 1 und Stufe 2 für Ingenieure und Techniker	1.975,00 €
jeweils letzter Tag	<b>MT Prüfung und Zertifizierung</b> Stufe 1 und Stufe 2	*1.017,45 €
07.04. - 11.04.	<b>Magnetpulverprüfung (MT)</b> Stufe 3	1.925,00 €
jeweils letzter Tag	<b>MT Prüfung und Zertifizierung</b> Stufe 3	*1.071,00 €

\* Die gekennzeichneten Prüfungskosten werden im Namen und im Auftrag des TÜV Nord berechnet und enthalten die gesetzliche Mehrwertsteuer (19 %).

## ZERSTÖRUNGSFREIE PRÜFUNG (ZFP)

TERMIN	DURCHSTRAHLUNGSPRÜFUNG (RT)	PREIS
17.02. - 28.02.	<b>Durchstrahlungsprüfung (RT)</b> Stufe 1 (inkl. Praktikum)	3.555,00 €
jeweils letzter Tag	<b>RT Prüfung und Zertifizierung</b> Stufe 1	*1.374,45 €
03.03. - 15.03.	<b>Durchstrahlungsprüfung (RT)</b> Stufe 2 (inkl. Praktikum)	3.295,00 €
jeweils letzter Tag	<b>RT Prüfung und Zertifizierung</b> Stufe 2	*1.374,45 €
06.01. - 16.01. 31.03. - 10.04. 23.06. - 03.07.	<b>Filmauswertung (RT.FI)</b> Stufe 2	2.625,00 €
jeweils letzter Tag	<b>RT.FI Prüfung und Zertifizierung</b> Stufe 2	*1.059,10 €

TERMIN	ULTRASCHALLPRÜFUNG (UT)	PREIS
13.01. - 24.01. 02.06. - 14.06.	<b>Ultraschallprüfung (UT)</b> Stufe 1 (inkl. Praktikum)	3.545,00 €
jeweils letzter Tag	<b>UT Prüfung und Zertifizierung</b> Stufe 1	*1.041,25 €
27.01. - 14.02.	<b>Ultraschallprüfung (UT)</b> Stufe 2 (inkl. Praktikum)	4.965,00 €
jeweils letzter Tag	<b>UT Prüfung und Zertifizierung</b> Stufe 3	*1.076,95 €

## ZERSTÖRUNGSFREIE PRÜFUNG (ZFP)

TERMIN	BASIC	PREIS
03.03. - 13.03.	<b>Grundlagen-Lehrgang</b> für die Stufe-3-Ausbildung	3.735,00 €
jeweils letzter Tag	<b>Prüfung und Zertifizierung</b>	*1.338,75 €

TERMIN	PRÜFWERKER	PREIS
10.03. - 11.03.	<b>Prüfwerker Sichtprüfung (VT)</b>	970,00 €
05.03. - 06.03.	<b>Prüfwerker Eindringprüfung (PT)</b>	970,00 €
03.03. - 04.03.	<b>Prüfwerker Magnetpulverprüfung (MT)</b>	970,00 €
28.04. - 29.04.	<b>Prüfwerker Mobile Härteprüfung (HT)</b>	970,00 €

### KONTAKT

**Bettina Koths**

Telefon: 0203 3781-244

Fax: 0203 3781-321

E-Mail: anmeldung@slv-duisburg.de

\* Die gekennzeichneten Prüfungskosten werden im Namen und im Auftrag des TÜV Nord berechnet und enthalten die gesetzliche Mehrwertsteuer (19 %).

## LEHRGÄNGE NACH DVS-RICHTLINIE

TERMIN	SCHWEISSFACHINGENIEUR (SFI) / SCHWEISSTECHNIKER (ST) nach Richtlinie DVS-IIW 1170	PREIS
25.02. - 17.03.	<b>Teil 1 – Theoretische Ausbildung</b> inkl. Prüfung am 28.03.	2.490,00 €
18.03. - 28.03.	<b>Teil 2 – Praktische Übungen</b>	1.875,00 €
31.03. - 01.07.	<b>Teil 3 – Theoretische Ausbildung</b> inkl. Prüfung	SFI: 7.705,00 € ST: 6.445,00 €

TERMIN	SCHWEISSFACHMANN (SFM) nach Richtlinie DVS-IIW 1170	PREIS
11.03. - 21.03.	<b>Teil 0 – Theoretische Ausbildung</b> inkl. Prüfung	1.150,00 €
21.03. - 31.03.	<b>Teil 1 – Theoretische Ausbildung</b> inkl. Prüfung	995,00 €
01.04. - 11.04.	<b>Teil 2 – Praktische Übungen</b>	1.875,00 €
28.04. - 17.06.	<b>Teil 3 – Theoretische Ausbildung</b> inkl. Prüfung	3.245,00 €
25.03. - 28.03.	<b>Vom Schweißfachmann zum Schweißtechniker</b> Vorbereitung und Prüfung Teil 1	1.540,00 €

TERMIN	SCHWEISSWERKMEISTER (SWM) nach Richtlinie DVS 1157	PREIS
03.02. - 10.02.	<b>Vorbereitungskurse</b>	auf Anfrage
11.02. - 07.03.	<b>Teil 2 – Prozessspezifische Praxis</b> inkl. Prüfung	auf Anfrage
11.03. - 21.03.	<b>Teil 0 – Theoretische Ausbildung</b> inkl. Prüfung	1.150,00 €
21.03. - 31.03.	<b>Teil 1 – Theoretische Ausbildung</b> inkl. Prüfung	995,00 €
31.03. - 07.04.	<b>Teil 3 – Theoretische Ausbildung</b> inkl. Prüfung	1.100,00 €

## LEHRGÄNGE NACH DVS-RICHTLINIE

TERMIN	SCHWEISSPRAKTIKER (SP) nach Richtlinie DVS-IIW 1170	PREIS
21.03. - 31.03.	<b>Teil 1 – Theoretische Ausbildung</b> inkl. Prüfung	995,00 €
01.04. - 11.04.	<b>Teil 2 – Praktische Übungen</b>	2.635,00 €
28.04. - 10.06.	<b>Teil 3 – Theoretische Ausbildung</b> inkl. Prüfung	1.915,00 €

TERMIN	FORTBILDUNG nach Richtlinie DVS 1154	PREIS
11.02. - 12.02.	<b>Fortbildung für DVS-Schweißwerkmeister und DVS-Schweißlehrer</b>	960,00 €

TERMIN	SCHWEISSKONSTRUKTEUR nach Richtlinie DVS 1181	PREIS
auf Anfrage	<b>Schweißkonstrukteur Grundlehrgang G1 – e-Learning</b>	1.960,00 €
30.06. - 04.07.	<b>Aufbaulehrgang A4</b> Schweißgerechtes Konstruieren im Maschinenbau	2.495,00 €

TERMIN	WIDERSTANDSSCHWEISSEN nach Richtlinie DVS-EWF 2940	PREIS
10.03. - 15.03. 05.05. - 10.05. 30.06. - 05.07.	<b>Einrichter für das Widerstandsschweißen</b> (inkl. schriftlicher/praktischer Prüfung)	3.130,00 €

### KONTAKT

**Monika Alicki**

Telefon: 0203 3781-205

Fax: 0203 3781-321

E-Mail: anmeldung@slv-duisburg.de

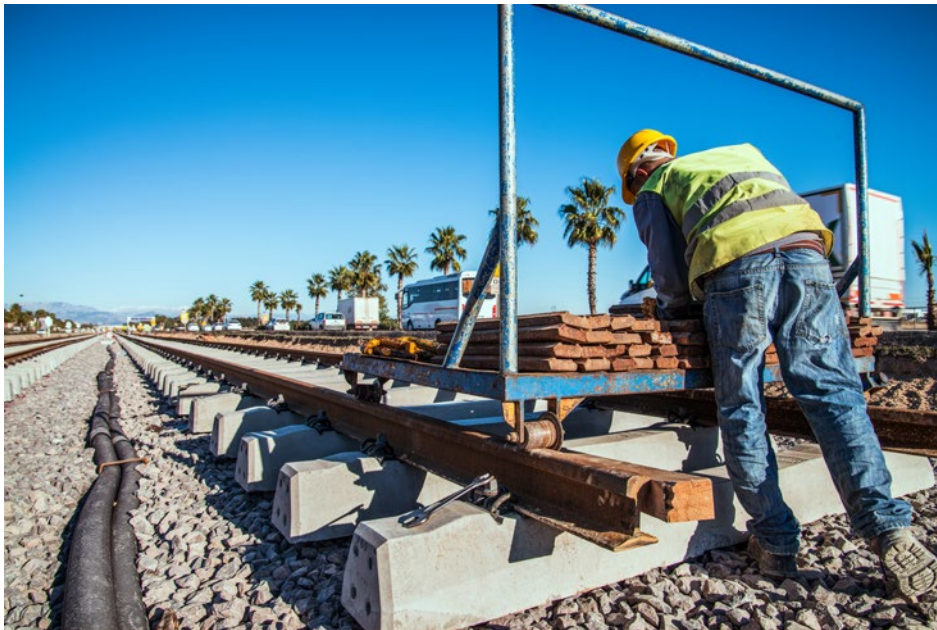

TERMIN	OBERBAU	PREIS
auf Anfrage	<b>Brennschneider an Rillenschienen – BrS</b>	auf Anfrage
auf Anfrage	<b>Flammrichten an Rillenschienen und Zunge</b>	auf Anfrage
auf Anfrage	<b>Oberbau – Verbindungsschweißer OEV oder OEV / MF</b> (Metallfülldrahtelektrode) nach VDV 609	auf Anfrage
auf Anfrage	<b>Oberbau – Auftragsschweißer OEA oder OEA / MF</b> (Metallfülldrahtelektrode) nach VDV 609	auf Anfrage

Alle Daten in dieser Broschüre sind voraussichtlich bis zum 31.12.2025 gültig. Änderungen vorbehalten.

**E-LEARNING**

**Schweißaufsichtspersonal**

- Schweißfachingenieur / Schweißtechniker
- Schweißfachmann / Schweißpraktiker
- Schweißkonstrukteur Grundlehrgang G1

**Zerstörungsfreie Prüfung**

- Sichtprüfung VT
- Eindringprüfung PT
- Magnetpulverprüfung MT
- Ultraschallprüfung UT

**Korrosionsschutz**

- FROSIO Beschichtungsinspektor

**KONTAKT**

**Frank Moll**

Telefon: 0203 3781-252  
 Fax: 0203 3781-321  
 E-Mail: moll@slv-duisburg.de

**HINWEIS**

Zur besseren Lesbarkeit wird in diesem Informationsmaterial die männliche Form verwendet. Die hier verwendeten Personenbezeichnungen und personenbezogenen Hauptwörter beziehen sich grundsätzlich aber auf alle Geschlechter.

**GSI – Gesellschaft für Schweißtechnik  
International mbH  
Niederlassung SLV Duisburg**

Bismarckstraße 85  
47057 Duisburg

T +49 203 3781-0  
F +49 203 3781-321

[www.slv-duisburg.de](http://www.slv-duisburg.de)